

## 日本教育実践学会第7回研究大会のご案内(第2報)

日本教育実践学会第7回研究大会の開催まであと1ヶ月を切りました。この大会では、個人研究、課題研究、ワークショップ、小講演、記念講演、シンポジウムを企画しました。自由研究、課題研究に多数の方の応募を頂き、有り難うございます。大会には学会員以外の方で教育実践に関心のお持ちの方ならどなたでも参加可能です。多数の皆様のご参加を心よりお待ちしております。

- 主催 日本教育実践学会
- 後援 兵庫県教育委員会、神戸市教育委員会  
神戸親和女子大学子ども教育研究所、福祉・障害児教育研究所
- 期日 平成16年11月20日(土)・21日(日)
- 会場 神戸親和女子大学(神戸市北区鈴蘭台北町7丁目13-1)  
4号館・5号館

### 大会日程 (第1日)

| 月日                        | 時間          | 企画概要(会場)   |
|---------------------------|-------------|--|
| 11<br>月<br>20<br>日<br>(土) | 10:00～11:00 | 編集委員会(4号館4演2教室)  |
|                           | 11:00～12:00 | 理事会(4号館4演2教室)  |
|                           | 12:00～      | 受付(4号館1階ロビー)   |
|                           | 13:00～15:00 | 課題研究 (4号館411・412教室)<br>テーマ: 授業研究と実践、 情報教育・教育の情報化<br>自由研究 (5号館521・522・531教室)  |
|                           | 15:00～15:10 |  |
|                           | 15:10～17:40 | シンポジウム(4号館421教室)<br>テーマ:特別支援教育にどう取り組むか-神戸市の実践を中心に-<br>企画 :神戸親和女子大学福祉・障害児教育研究所<br>司会 :安藤忠(神戸親和女子大学教授)<br>話題提供:中尾繁樹(神戸市教育委員会)<br>田中 潔(神戸市青陽西養護学校)<br>井澤信三(兵庫教育大学専任講師)<br>堤 荘祐(神戸親和女子大学助教授) |
|                           | 17:40～17:50 | 休憩(休憩場所:4号館2階フロアー、5号館2階ラウンジ)   |
|                           | 17:50～20:00 | 懇親会(学生会館2階食堂)  |

(第2日)

|                               |             |  |
|-------------------------------|-------------|--|
| 11<br>月<br>21<br>日<br><br>(日) | 08:50～      | 受付   |
|                               | 09:20～11:20 | 課題研究 (4号館411・412教室、5号館531教室)<br>テーマ: 総合的な学習、 教師教育について教育委員会と大学の連携<br>(大学の地域や学校への教育支援)、 教育方法論  |
|                               | 09:20～11:30 | 自由研究 (5号館521・522教室)  |
|                               | 11:30～12:20 | 昼食   |
|                               | 12:20～13:00 | 総会   |
|                               | 13:00～14:30 | ワークショップ(5号館531教室)<br>テーマ:教室で「心の教育」をどのようにすすめるか?<br>山田良一(姫路市立白浜小学校教諭)<br>小講演 (4号館411教室)<br>テーマ:Personality・CharacterEducation<br>山崎勝之(鳴門教育大学教授)<br>小講演 (4号館412教室)<br>テーマ:「心のノート」の活用<br>上田仁紀(滋賀県泰荘町立泰荘東小学校教諭) |
|                               | 14:30～14:40 | 休憩   |
|                               | 14:40～16:00 | 記念講演(4号館2階421教室)<br>『研究者は実践現場にどう貢献できるか?』<br>梶田叡一先生<br>(京都ノートルダム女子大学学長、中央教育審議会委員)   |

企業展示(期間中終日)4号館1階ロビー

#### 大会受付

20日12:00より受付を開始いたしますので、名札および『研究大会論文集』等をお受け取りください。なお、当日参加を申し込まれる方は、受付で参加申し込みを行った上で、参加費と懇親会費(出席される場合)をお支払いください。9月30日以降に参加費等を振り込まれた方は、受付の際に払込受領書(コピー可)をご提示ください。

#### 【参加費】

- ・当日参加費  
一般:3500円(論文集1冊を含む)  
学生:2000円(論文集1冊を含む)  
(「一般」は現職大学院生を含む)
- ・論文集(1冊) 2000円
- ・懇親会費 3500円

## 研究発表者へのご案内(自由研究・課題研究)

20日13:00～15:00、21日9:20～11:20

- ・自由研究発表の時間は、1件15分(発表12分、質疑応答3分)です。第1鈴:10分経過、第2鈴:12分(発表終了)、第3鈴:15分(質疑応答終了)というように時間経過をお知らせします。発表者は時間を厳守してください。
- ・課題研究発表の時間は、1件20分です。第1鈴:10分経過、第2鈴:15分経過、第3鈴:20分(発表終了)というように時間経過をお知らせします。発表者は時間を厳守してください。
- ・発表者は、ひとつ前の講演になりましたらご準備してください。
- ・発表用機器として、OHP、パソコンおよびプロジェクターを用意します。パワーポイントで発表される方は、データをFDやCD-R、USBフラッシュメモリ等にしてお持ちください。原則としてご自身のパソコンは接続できませんのでご了承ください。
- ・補足資料のある方は、予めご用意し、事前に会場入り口の机の上に置いてください。
- ・発表取り消し、及び欠席者が出た場合には、発表時間、発表順位の繰り上げは行われず、質疑、討論などに当てます。

## 座長・コーディネーター・司会者・ワークショップ・小講演の方へのお願い

### ・自由研究

セッション毎にお二人の座長をお願いしています。当日ご相談の上で進行をお願いします。

各会場には、計時を担当する補助者がつきます。

発表時間を見計らって会場を移動される会員がおられます。できるだけ予定の時間での進行に努めて頂くようお願いします。

発表時間は以下のように決めておりますが、そのときに応じて弾力的に運用して下さい。

|       |     |                   |
|-------|-----|-------------------|
| 発表    |     | 12分               |
| 質疑・応答 | 第1鈴 | 3分                |
| 振鈴    | 第2鈴 | 10分経過(残り3分です)     |
|       | 第3鈴 | 12分経過(質疑の時間です)    |
|       |     | 15分経過(発表を終了して下さい) |

### ・課題研究・シンポジウム・ワークショップ・小講演

会の進行は、コーディネーター、司会、発表者の先生にお任せします。

### ・その他

発表者の欠席、変更等がありましたら、大会本部へお知らせ下さい。

## 昼食:

20日・21日ともに11:00～14:00まで学内食堂が開いておりますので、どうぞご利用ください。

とくに日曜日は近隣の店舗は閉まっているかもしれませんので、ご注意ください。

懇親会20日(土)17:30～20:00学内食堂

懇親会は意見交流と出会いの場ですので、皆様奮ってご参加ください。

## その他

- ・クローク(荷物預かり所)を設けます。ただし、貴重品についてはご遠慮ください。また、荷物は20日(土)は17:50までに、21日(日)は16:20までにお引取りください。
- ・休憩場所には飲物を用意してありますので、どうぞご利用ください。
- ・学内は禁煙となっておりますのでご協力お願いいたします。
- ・会場には駐車場のスペースに余裕がありません。できるだけ電車、バスまたはタクシーなどをご利用ください。
- ・休憩場所は、4号館2階フロアーと5号館2階ラウンジに用意しております。
- ・大会スタッフは当日、カラープレートをつけています。ご不明な点は遠慮なくお尋ねください。

## 会場案内図

<神戸親和女子大学 キャンパス全体図>

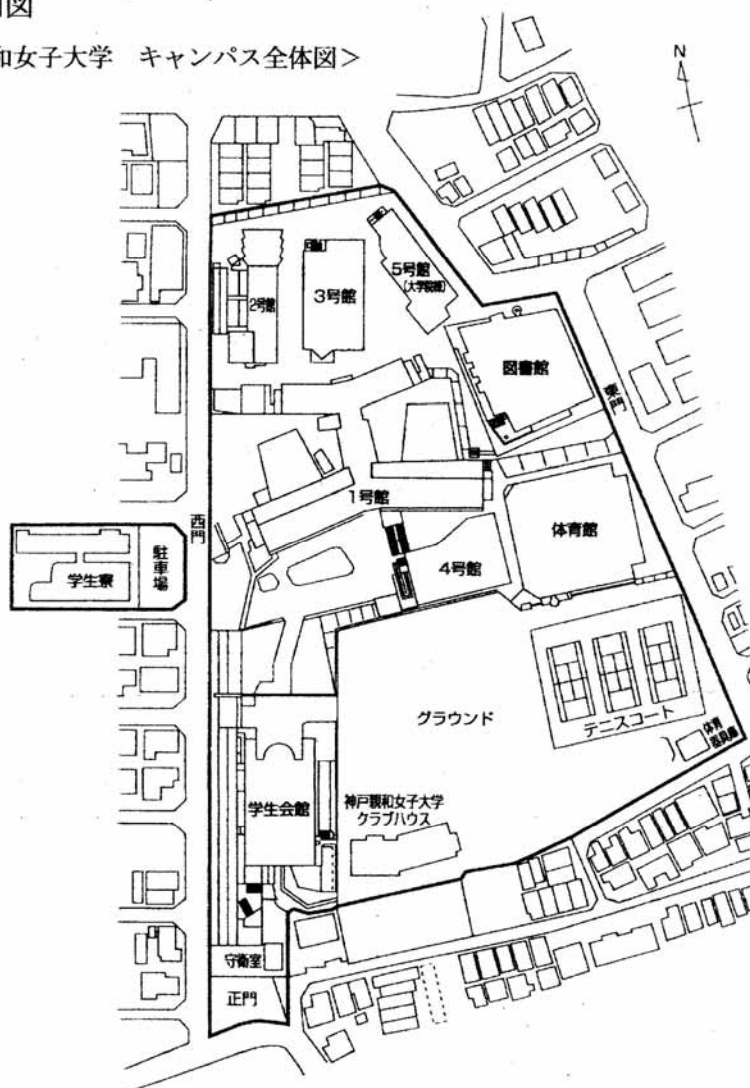

総会21日(日)12:20~13:00

## 4号館

< 1階 >



課題研究 I・II  
小講演 I (21日)

課題研究 I・II  
小講演 II (21日)

< 2階 >

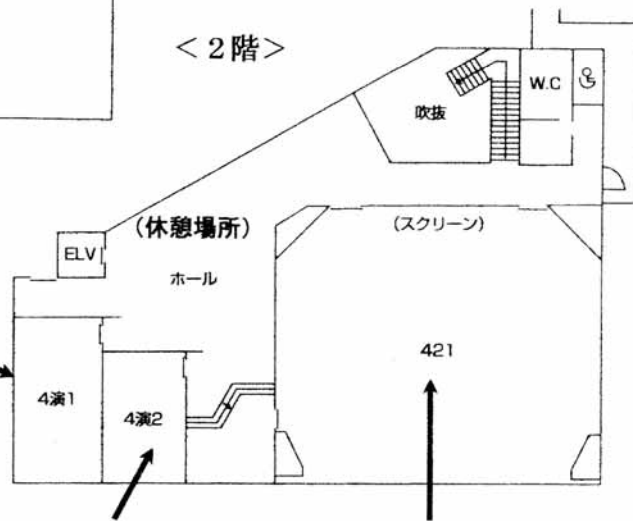

大会本部

編集委員会  
理事会

シンポジウム (20日)  
記念講演 (21日)

## 5号館 (大学院生棟)

< 2階 >

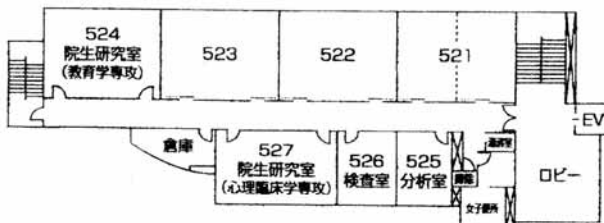

521 教室：  
自由研究 I・II  
522 教室：  
自由研究 I・II  
523 教室：  
クローク  
ロビー：  
休憩場所

< 3階 >

531 教室：  
自由研究 I (20日)  
課題研究 II (21日)  
ワークショップ (21日)

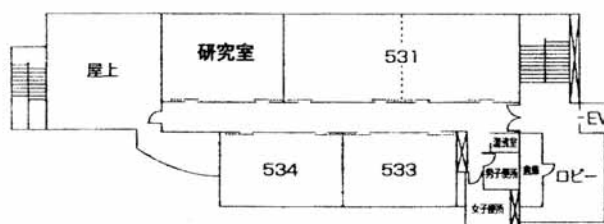

11月20日(土)

13:00 ~ 15:00 課題研究

課題 : 授業研究と実践 コーディネーター: 宮本健市郎(兵庫教育大学助教授)

|             |   |                                       |  |   |               |
|-------------|---|---------------------------------------|--|---|---------------|
|             | 13:00 ~   | 13:20 ~                               | 13:40 ~  | 14:00 ~   | 14:20 ~ 15:00 |
| 4<br>1<br>1 | 「授業実践のために<br>授業の何を研究したらよいか」<br>河野義章<br>(東京学芸大学) | 「現代文の学習指導の改善」<br>稲井一雄<br>(徳島県立城東高等学校) | 「教育実習生との対話リフレクションに<br>おけるメンターの役割に関する<br>事例研究」<br>荻野真美・生田孝至<br>(新潟大学大学院・新潟大学) | 「ベスタロッチャー学園における<br>教育実践」<br>光田尚美<br>(岡山大学非常勤講師) | 全体討論          |

課題 : 情報教育・教育の情報化 コーディネーター: 中野靖夫(上越教育大学教授)

|             |  |   |  |   |   |      |
|-------------|--|---|--|---|---|------|
| 4<br>1<br>2 | 「アシスティブ・テクノロジー・<br>アセスメントの審議課程に<br>関する研究」<br>大杉成善<br>(国立特殊教育総合研究所) | 「オンライン学習支援システムGETAの<br>データ蓄積機能の実装とその利用」<br>筱 更治<br>(平城高校) | 「見方・考え方を付加したデジタル<br>コンテンツでモデリングの研究」<br>藤本義博<br>(岡山県情報教育センター) | 「情報教育における観点別評価のため<br>の教員研修プログラムの開発<br>-ループリットク開発作業による<br>教師集団での学力観の共有-」<br>井上久祥<br>(上越教育大学) | 「日本とイギリスの情報教育に対する<br>教育の比較」<br>高橋朋子・松原伸一<br>(園田学園女子大学・滋賀大学) | 全体討論 |
|-------------|--|---|--|---|---|------|

13:00 ~ 15:00 自由研究

|             |   |  |   |  |   |
|-------------|---|--|---|--|---|
|             | 13:00 ~   | 13:15 ~  | 13:30 ~   | 13:45 ~  | 14:00 ~   |
| 5<br>2<br>1 | 「思春期をめぐるその概念把握」<br>熊澤紅実<br>(神戸親和女子大学大学院)                                  | 「教育におけるノンバーバル<br>コミュニケーションの意義」<br>濱本直樹<br>(神戸親和女子大学大学院)      | 「読書への興味・関心を<br>高めるための実践<br>-読書が苦手な児童に与える<br>「読み聞かせ」の効果に注目して-」<br>三好達也<br>(摂津市立味舌東小学校) | 「児童文学に描かれた親子関係の<br>日米の違い」<br>比山園恵・丹野眞智俊<br>(神戸親和女子大学大学院<br>・神戸親和女子大学)  | 「小・中学校の英語を効果的に<br>接続するための試案」<br>荒木秀二<br>(東洋学園大学)                                |
| 5<br>2<br>2 | 「精神科診療所における<br>家族教室の実施について<br>-精神障害者理解の家族教育として-」<br>都成祥子<br>(神戸親和女子大学大学院) | 「福祉系専門学校における教育実践<br>-その課題と可能性-」<br>今西康裕<br>(佛光大学大学院博士課程)     | 「自己成長とつながりを培う<br>アートワーク」<br>松田佳子<br>(神戸親和女子大学非常勤講師)                                   | 「予防的ストレスマネジメント教育の<br>効果研究<br>-育児中と育児未経験者における育児<br>ストレスマネジメント教育からの検討<br>-」<br>金元あゆみ・丹野眞智俊<br>(神戸親和女子大学大学院<br>・神戸親和女争大学) | 「思いやりの心を育てる<br>話し合い活動の実践」<br>田中祐次<br>(十文字学園女子大学)                                |
| 5<br>3<br>1 | 「小学校「人間発達科」第5学年の<br>学習プログラムの開発研究」<br>服部英雄ほか<br>(兵庫教育大学附属小学校)              | 「小学校「人間発達科」第6学年の<br>学習プログラムの開発研究」<br>高岡昌司ほか<br>(兵庫教育大学附属小学校) | 「教師の指導行動・態度が<br>児童に与える影響」<br>六車浩<br>(嶋門教育大学)  | 「オン・ゴーイング認知法による教師の<br>授業認知の事例研究<br>-経験教師と教育実習生の<br>授業観察の比較-」<br>高橋健<br>(新潟大学大学院)                                       | 「心の健康教育のためのパス・<br>イメージワークと自律訓練法の検討」<br>塚本美由紀・荒木紀幸<br>(神戸親和女子大学大学院<br>・神戸親和女子大学) |

|                  |   |               |  |
|------------------|---|---------------|--|
|                  | 14:15 ~   | 14:30 ~ 15:00 | 座長   |
| 5<br>2<br>1<br>・ | 「中国における父子の<br>コミュニケーションの現状と課題<br>-中日比較を通しての検討-」<br>李 鐳<br>(神戸親和女子大学大学院) | 全体討論          | 521教室<br>丹野眞智俊(神戸親和女子大学教授)<br>正司和彦(兵庫教育大学教授) |
| 5<br>2<br>2      | 「高等学校における<br>到達度評価に関する研究<br>-地歴科を中心として-」<br>加藤久美子<br>(兵庫教育大学大学院)        | 全体討論          | 522教室<br>田中祐次(十文字学園女子大学教授)<br>安部崇慶(兵庫教育大学教授) |
| 5<br>3<br>1      | 「校内暴力の認識と対応に関す<br>る<br>言説研究」<br>大久保正廣<br>(福岡大学大学院)                      | 全体討論          | 531教室<br>松村京子(兵庫教育大学教授)<br>福本謹一(兵庫教育大学教授)    |

11月21日(日)

09:20 ~ 11:20 課題研究

課題 : 総合的な学習コーディネーター: 安東茂樹(京都教育大学教授)

|             |  |   |   |  |               |
|-------------|--|---|---|--|---------------|
|             | 09:20 ~                                  | 09:40 ~   | 10:00 ~   | 10:20 ~  | 10:40 ~ 11:20 |
| 4<br>1<br>1 | 「スパイラル化理論の構築に向けて」<br>丹野眞智俊<br>(神戸親和女子大学) | 「『総合的な学習』における『内なる国際』理解教育の授業実践」<br>方政雄<br>(兵庫県立淡川高等学校) | 「『小学生版デジタルカメラ活用マニュアル』の有用性に関する研究—マニュアルを使った授業による検討—」<br>原田浩光・荒木紀幸<br>(兵原教育大学大学院・神戸親和女子大学) | 「総合的な学習の時間における評価についての一研究」<br>石原雅慶<br>(大阪府豊中布立新田南小学校) | 全体討論          |

課題 : 教師教育について教育委員会と大学の連携(大学の地域や学校への教育支援)

コーディネーター: 本間俊宏(神戸親和女子大学教授)

|             |   |   |  |   |      |
|-------------|---|---|--|---|------|
| 4<br>1<br>2 | 「スクールボランティアの実践が教職志望者にもたらす影響」<br>戸原典子<br>(佛教大学大学院) | 「教育委員会との連携プログラムが学生の教育効果に与える影響—どのような学生が連携プログラムに参加するのか—」<br>原清治<br>(佛教大学) | 「岡山大学における教師教育における教育委員会との連携の現状と課題」<br>黒崎東洋郎<br>(岡山大学) | 「教育委員会と地域連携における現状と課題」<br>洲脇一郎<br>(神戸市教育委員会) | 全体討論 |
|-------------|---|---|--|---|------|

課題 1 教育方法論: コーディネーター=金丸晃一(兵庫教育大学助教授)

|             |  |                                       |  |   |      |
|-------------|--|---------------------------------------|--|---|------|
| 5<br>3<br>1 | 「自己効力感を高める興味・関心別少人数指導」<br>野田秀文<br>(福山市立駅家東小学校) | 「学習者の声を創る英語授業」<br>松井かおり<br>(名古屋大学大学院) | 「演劇的手法による学びの構造—高等学校における国語表現の授業実践—」<br>高山昇<br>(日本大学大学院) | 「実践的コミュニケーション能力育成のための文法指導のあり方について—高等学校総合学科学校設定科目『グラマリング(grammaring)』における実践と考察—」<br>岩美理華<br>(兵庫県立芦屋国際中等教育学校) | 全体討論 |
|-------------|--|---------------------------------------|--|---|------|

09:20 ~ 11:30 自由研究

|             |   |   |  |   |   |
|-------------|---|---|--|---|---|
|             | 09:20 ~   | 09:35 ~   | 10:05 ~  | 10:20 ~   | 10:35 ~   |
| 5<br>2<br>1 | 「市町村教育委員会と大学の連携による子どもの情報活用能力育成の実践」<br>神月紀輔<br>(滋賀大掌非常勤講師) | 「情報リテラシー教育と図書館利用教育—佛教大学図書館の事例を通して—」<br>渡邊雄一<br>(佛教大学大学院)            | 「質的分析法によるチーム学習と個人学習とを結合した学習の研究V」<br>望月紫帆<br>(特定非営利活動法人学習開発研究所) | 「英語による自己表現力を育成するリスニング指導に関する一研究—e-Learningによる効果的な情報活用を通して—」<br>藤代昇文<br>(岡山県情報教育センター) | 「短期大学での情報教育における動画ファイルを活用した自己学習形態の学習効果」<br>片岡久明<br>(南九州短期大学) |
| 5<br>2<br>2 | 「小学校『総合的な学習の時間』における消費者教育カリキュラム開発」<br>上野彰典<br>(兵庫教育大学大学院)  | 「総合的な学習の時間における環境教育のカリキュラム開発—食と農の環境教育を中心として—」<br>小山真輔<br>(兵庫教育大学大学院) | 「環境教育におけるセンサリー・アウニアネス」<br>高原哲史<br>(神戸親和女子大学大学院)                | 「郷土芸能を通じた総合的な学習の時間の取り組み」<br>山崎瞳<br>(帝塚山大学教職共同研究室)                                   | 「評価基準設定に関する一考察—中学校社会科における—」<br>根岸隆一<br>(和歌山県日高郡由良町立由良港中学校)  |

|             |   |   |               |  |
|-------------|---|---|---------------|--|
|             | 10:35 ~   | 10:50 ~ 11:05   | 11:05 ~ 11:30 | 座長                                       |
| 5<br>2<br>1 | 「情報教育の実践とそのニーズ—情報機器の操作」を事例として」<br>藤田智之<br>(佛教大学非常勤講師) | 「情報化の進展に対応した短期大学における情報教育の内容について」<br>大森雅入<br>(淡川短期大学)          | 全体討論          | 521教室<br>近藤勲(岡山大学教授)<br>生田孝至(新潟大学教授)     |
| 5<br>2<br>2 | 「日本語教育の現状—幼児期を中心として—」<br>板原玲子<br>(神戸親和女子大学大学院)        | 「話し手の感情的困難に関する一考察—『~づらい』『~がたい』をめぐって—」<br>劉笑明<br>(兵庫教育大学連合大学院) | 全体討論          | 522教室<br>森川直(岡山大学教授)<br>今井清一(神戸親和女子大学教授) |

## 所在地・交通のご案内

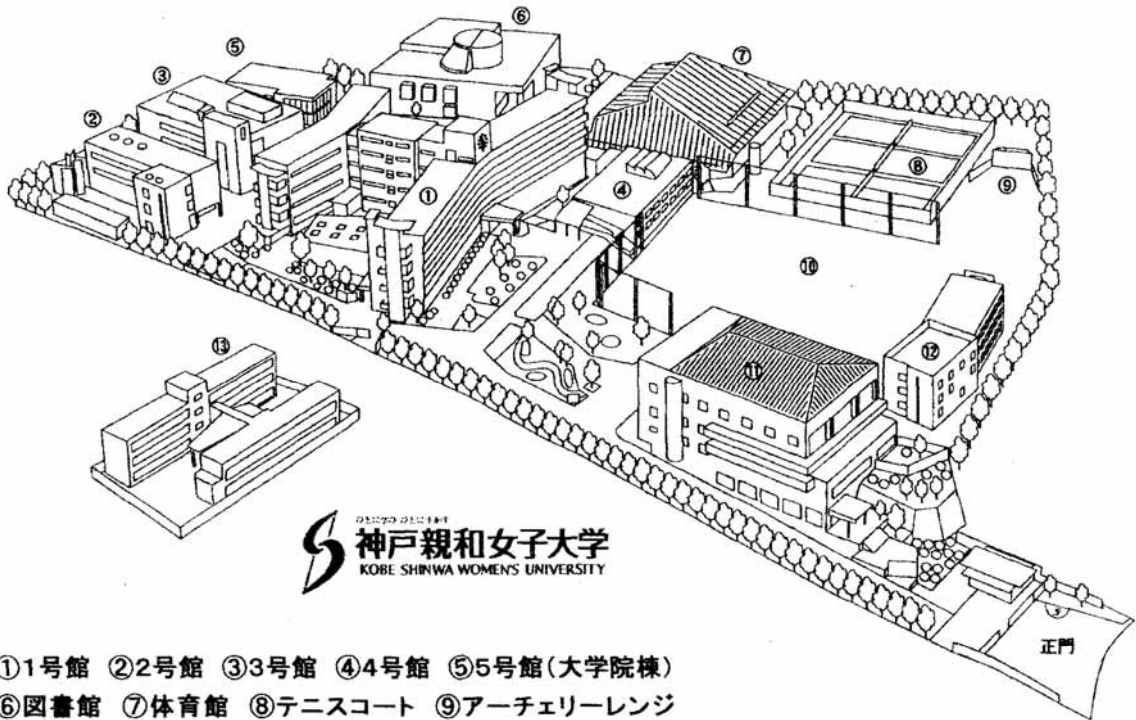
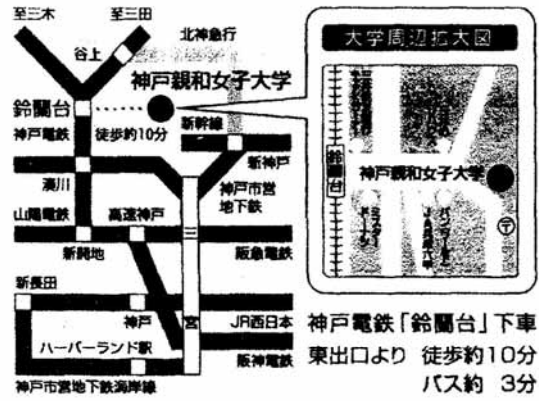

- ①1号館 ②2号館 ③3号館 ④4号館 ⑤5号館(大学院棟)  
 ⑥図書館 ⑦体育館 ⑧テニスコート ⑨アーチェリーレンジ  
 ⑩グラウンド ⑪学生会館 ⑫クラブハウス ⑬玉結寮

日本教育実践学会 第7回研究大会 大会事務局

〒651-1111 神戸市北区鈴蘭台北町7丁目13-1

神戸親和女子大学大学院 文学研究科合同研究室内

TEL・FAX : 078-591-1743 (荒木研究室直通 : 078-591-3732)

E-mail : arakinor@kobe-shinwa.ac.jp

URL : <http://www.kobe-shinwa.ac.jp/top/top.html>